

1. 肉用牛飼養戸数及び飼養頭数の推

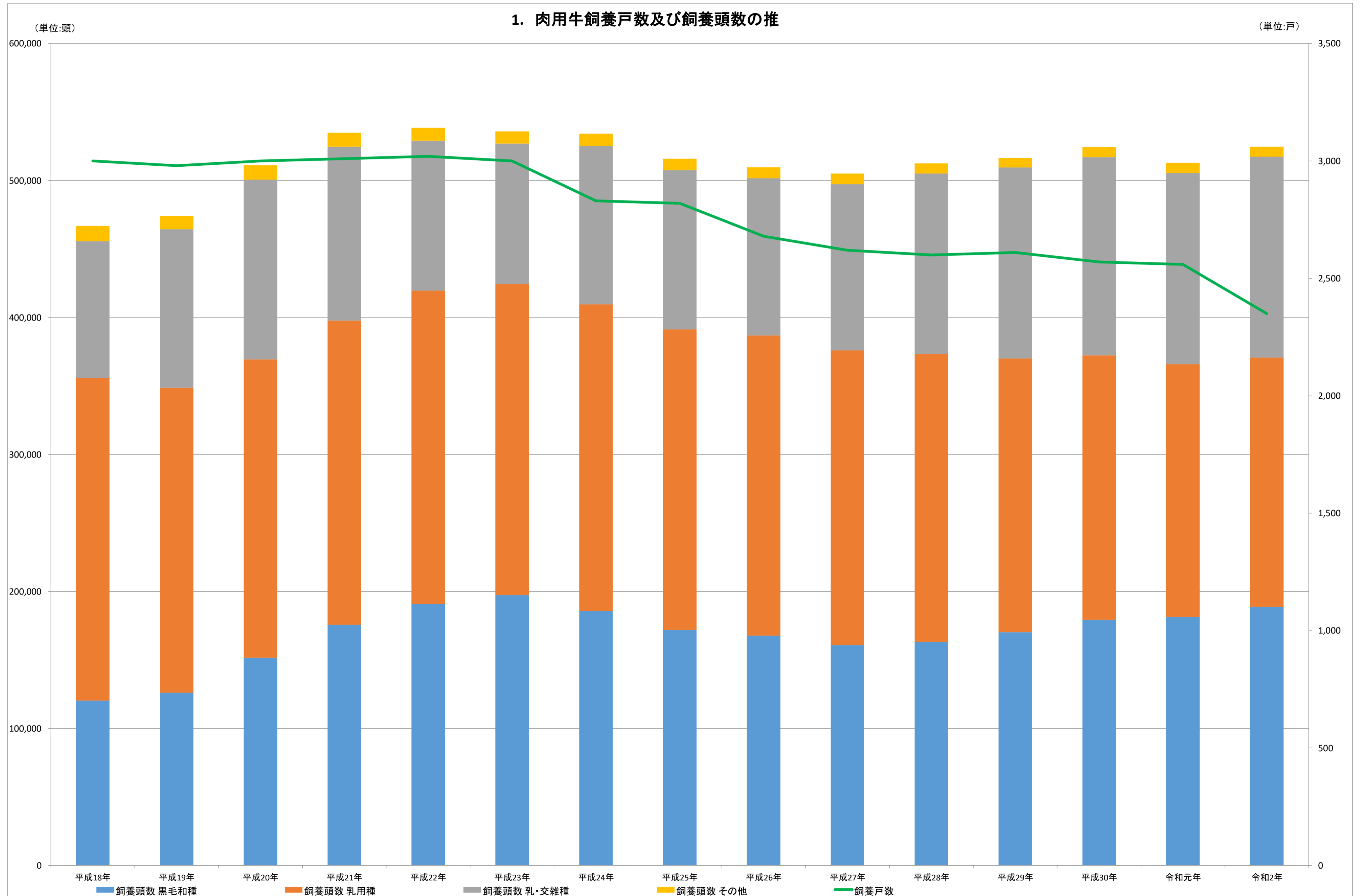

4その他

1肉用牛飼養戸数及び飼養頭数の推移

(単位:戸、頭、%)

区分		平成												令和		
		18年	19年	20年	21年	22年	23年	24年	25年	26年	27年	28年	29年	30年	元年	2年
飼養戸数		3,000	2,980	3,000	3,010	3,020	3,000	2,830	2,820	2,680	2,620	2,600	2,610	2,570	2,560	2,350
品種 区分	黒毛和種	120,400	126,100	151,700	175,700	190,900	197,400	185,700	171,900	167,800	160,800	163,200	170,300	179,300	181,500	188,700
	乳用種	235,500	222,600	217,800	222,000	228,700	227,000	223,900	219,500	219,100	215,200	210,200	199,800	193,100	184,500	182,000
	交雑種	99,800	115,700	131,200	127,100	109,600	102,600	115,800	116,200	114,700	121,400	131,800	139,400	144,800	139,600	146,700
	その他	11,300	9,800	10,600	10,100	9,400	8,900	8,900	8,400	8,200	7,800	7,300	7,000	7,310	7,400	7,300
合計		467,000	474,200	511,300	534,900	538,600	535,900	534,300	516,000	509,800	505,200	512,500	516,500	524,500	513,000	524,700